Montażowa puszka instalacyjna

BS 1-O

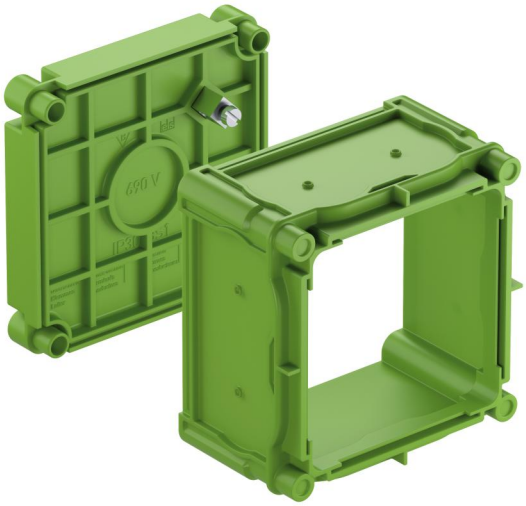

BS 1-O

Montażowa puszka instalacyjna

Numer produktu: 98790101
Wymiary: 86 x 86 x 60 mm

Montażowa puszka instalacyjna, 1-gang-box do montażu urządzeń "British Standard", rozstaw śrub 60,3 mm (2 3/8 cala), ze stopniem ochrony IP30, Znamionowe napięcie izolacji: 400V AC, bezhalogenowy

otwarta część przednia dla magnesu specjalnego, montaż na magnes, membrana do perforacji, Zakres uszczelnienia M16 - M32, kompatybilność z prętami wsporczymi

Dołączone akcesoria:
Śruba uziemiająca

IP30 B 400V AC

Dane techniczne

właściwości elektryczne

Znamionowe napięcie izolacji AC:	400 V
Rodzaj ochrony:	IP30
Odpowiednie do:	Budownictwo betonowe
UL Type Rating:	b.d.

Kolory

Kolor części dolnej:	zielony
Kolor części górnej:	zielony

Wymiary

Szerokość:	86 mm
Długość:	86 mm
Wysokość:	60 mm
Długość wewnętrzna:	68 mm
Szerokość wewnętrzna:	68 mm
Wysokość wewnętrzna:	37 mm
Masa:	0.0615 kg

Właściwości materiału

bezhalogenowy:	tak
Klasa reakcji na ogień zgodna z UL94:	HB
Wytrzymałość żarnika zgodna z EN 60695-2-11:	650 °C

właściwości mechaniczne

Rodzaj mocowania:	montaż na magnes

Warunki otoczenia

maks. względna wilgotność powietrza 25°C:	- %
maks. względna wilgotność powietrza 40°C:	50 %

Warunki otoczenia

Temperatura otoczenia min.:	-25 °C
Temperatura otoczenia maks.:	40 °C
Temperatura otoczenia 24 h:	35 °C

Sales Information

EAN:	4013902603916
Packing Unit Code:	C62
ETIM Class:	EC002601
Numer taryfy celnej:	39269097

Materiał

Materiał części dolnej:	Tworzywo sztuczne
Materiał części górnej:	Polipropylen

Akcesoria

98710001 - BSM 1 - Akcesoria IBT

97443101 - BS 1-BSK - Cokół

97412001 - BS MBR - Mostek montażowy

97413501 - BS ES-40 - Śruba montażowa

97415001 - BS ES-50 - Śruba montażowa

97410001 - BS 1 VD - pokrywa zamykająca

19599501 - LFR - Wiertło stopniowe

97413001 - BS ES-30 - Śruba montażowa

97810001 - IBT LZA-OE - Szczypce do wycinania otworów

97811801 - IBT LZA-18 - Szczypce do wycinania otworów

97812301 - IBT LZA-23 - Szczypce do wycinania otworów

97915501 - WED - Rozwiertak

98791101 - VCBS - Akcesoria IBT

Utworzono w 12.10.2024. Wszystkie oświadczenia bez gwarancji. Zastrzegamy sobie prawo do wprowadzania ulepszeń do postępu techniczneg
Günther Spelsberg GmbH + Co. KG
Im Gewerbepark 1 · D-58579 Schalksmühle · Telefon: +49 (0) 23 55 / 892-0 · Telefax: +49 (0) 23 55 / 892-299
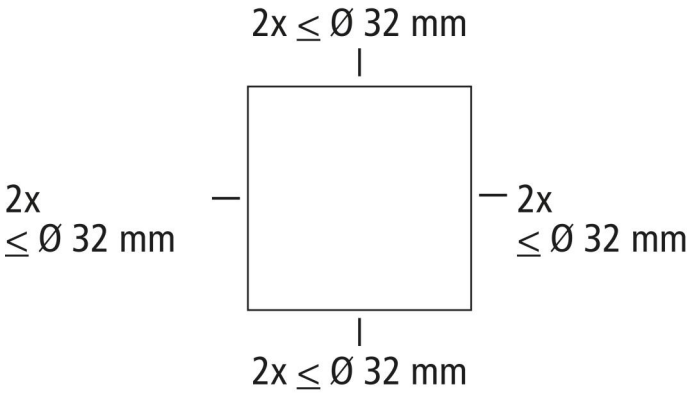
Dławik kablowy