Obudowy puste

TG PC 2015-9-o

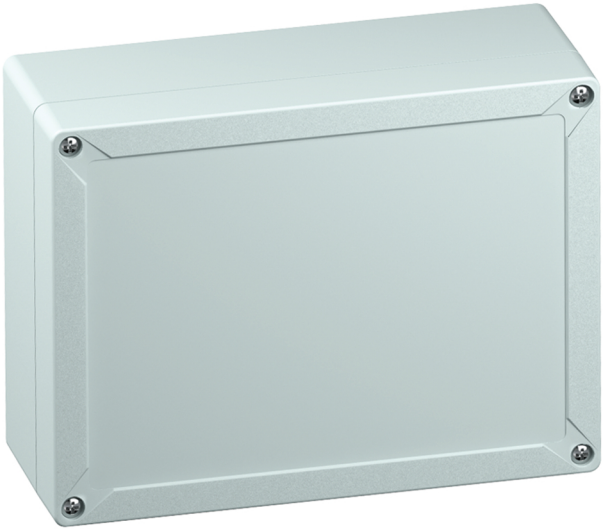

TG PC 2015-9-o

Obudowy puste

MOżLIWOść DOSTOSOWANIA

Numer produktu: 20040901
Wymiary: 202 x 152 x 90 mm

Obudowy puste, ze stopniem ochrony IP66/IP67, Poliwęglan, Certyfikowany zgodnie z UL (UL 50 & CSA 22.2 No. 94.1-07, UL 50E & CSA C22.2 No. 94.2-07), DLG (odporność na amoniak), Ui=690V AC, Ui=1000V DC, Wewnętrzne punkty mocowania, do instalacji w środowisku przemysłowym i chronionych obszarach zewnętrznych, z zatrzaskiem

Skrzynka: Poliwęglan, szary, Pokrywa: Poliwęglan, szary, gładkie ściany boczne

Dołączone akcesoria:
zabezpieczenia pokrywy zamykającej, 4 śruby mocujące do akcesoriów

IP66 IP67 | IK08 | 690V AC | 1000V DC

Dane techniczne

właściwości elektryczne

Znamionowe napięcie izolacji AC:	690 V
Znamionowe napięcie izolacji DC:	1000 V
Stopień ochrony:	II
Rodzaj ochrony:	IP66/IP67
UL Type Rating:	12

Kolory

Kolor części dolnej:	szary
Kolor części górnej:	szary

Wymiary

Szerokość:	202 mm
Długość:	152 mm
Wysokość:	90 mm
Masa:	0.5144 kg

Właściwości materiału

Odporność na promieniowanie UV:	tak
bezhalogenowy:	tak
Klasa reakcji na ogień zgodna z UL94:	V2
Wytrzymałość żarnika zgodna z EN 60695-2-11:	960 °C

właściwości mechaniczne

Rodzaj mocowania:	Montaż ścienny/sufitowy
Wytrzymałość udarowa:	IK08
Do łączenia szeregowego:	tak
Rodzaj części górnej:	Pokrywa
Zapięcie:	Wewnętrzne punkty mocowania

Warunki otoczenia

maks. względna wilgotność powietrza 25°C:	95 %
maks. względna wilgotność powietrza 40°C:	50 %
Temperatura otoczenia min.:	-35 °C
Temperatura otoczenia maks.:	80 °C
Temperatura otoczenia 24 h:	60 °C
Miejsce montażu:	chronione obszary zewnętrzne

Sales Information

EAN:	4013902814107
Packing Unit Code:	C62
ETIM Class:	EC000261
Numer taryfy celnej:	85389099

Materiał

Materiał części dolnej:	Poliwęglan
Materiał części górnej:	Poliwęglan
Materiał uszczelnienia:	Poliuretan
Materiał śruby pokrywy:	Stal nierdzewna V2A

Certyfikaty

Znak atestu:	UL (UL 50 & CSA 22.2 No. 94.1-07, UL 50E & CSA C22.2 No. 94.2-07)
Znak atestu:	DLG (odporność na amoniak)

Utworzono w 12.10.2024. Wszystkie oświadczenia bez gwarancji. Zastrzegamy sobie prawo do wprowadzania ulepszeń do postępu technicznego
Günther Spelsberg GmbH + Co. KG
Im Gewerbepark 1 · D-58579 Schalksmühle · Telefon: +49 (0) 23 55 / 892-0 · Telefax: +49 (0) 23 55 / 892-299

Akcesoria

89603301 - MABF 150-4 - Zestaw do montażu na słupie/rurze

18200201 - TG ABL - Zestaw łączników do mocowania zewnętrznego

18200101 - TG ISS - Zestaw zawiasów wewnętrznych

18200501 - TG PST2 - Zestaw do plombowania

18200701 - TG DVS-57 - Deckelverliersicherung

18600901 - TG MPI-2015 - Płyta montażowa

18700901 - TG MPS-2015 - Płyta montażowa

19599501 - LFR - Wiertło stopniowe

19717001 - TS 15-168 - Szyna znormalizowana

19817001 - NS 35-168 - Szyna znormalizowana

26241201 - DAE M12 - Element do kompensacji ciśnienia