Obudowa szynowa zespolona

# GST 501-KN-400 Plus

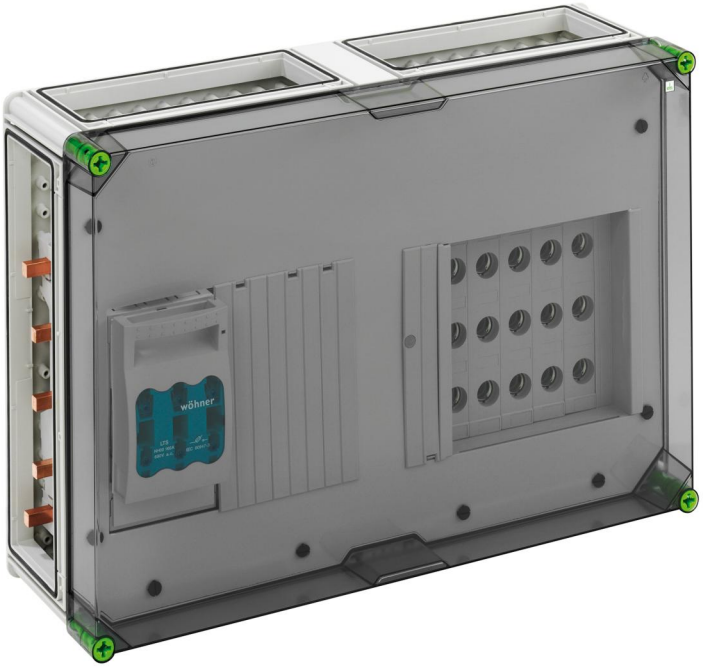


## GST 501-KN-400 Plus

**Obudowa szynowa zespolona**

MOżLIWOść DOSTOSOWANIA

Numer produktu: 04750184
Wymiary: 640 x 440 x 179 mm

Obudowa szynowa zespolona z dodatkową przestrzenią połączeniową, 1 x podstawa szynowa do rozłącznika bezpiecznikowego mocy NH 00, Prąd znamionowy 125 A, Przyłącze z obejmą 1,5 – 70 mm², Wyjście u góry, 5 x 3-bieg. podstawa szynowa do bezpieczników D02, Gwint E 18, Prąd znamionowy 63 A, Przyłącze śrubowe 1,5 - 25 mm², na szynie zbiorczej 5-bieg., z 5 zaciskami do szyn zbiorczych 16–70 mm², Zacisk N 4 – 35 mm², Zacisk PE 4 – 35 mm², Zaciski N 1,5 – 16 mm², Zaciski PE 1,5 – 16 mm², 4 x łącznik do obudów (GGV)

**na systemie szyn zbiorczych 400 A, z przezroczystą pokrywą**

IP65 IK08 400V AC

# Dane techniczne

## właściwości elektryczne

| | |
|---|---|
| Znamionowe napięcie robocze AC: | 400 V |
| Znamionowe napięcie izolacji AC: | 690 V |
| Znamionowe napięcie izolacji DC: | 1000 V |
| Stopień ochrony: | II |
| Rodzaj ochrony: | IP65 |
| UL Type Rating: | 3R |

## Wymiary

| | |
|---|---|
| Szerokość: | 640 mm |
| Długość: | 440 mm |
| Wysokość: | 179 mm |
| Masa: | 11.9966 kg |

## Właściwości materiału

| | |
|---|---|
| Odporność na promieniowanie UV: | tak |
| bezhalogenowy: | tak |
| Wytrzymałość żarnika zgodna z EN 60695-2-11: | 960 °C |

## właściwości mechaniczne

| | |
|---|---|
| Wytrzymałość udarowa: | IK08 |
| Moment obrotowy śruby pokrywy: | 2.5 Nm |
| Do łączenia szeregowego: | tak |

## Warunki otoczenia

| | |
|---|---|
| maks. względna wilgotność powietrza 25°C: | 95 % |
| maks. względna wilgotność powietrza 40°C: | 50 % |
| Temperatura otoczenia min.: | -25 °C |
| Temperatura otoczenia maks.: | 40 °C |

## Warunki otoczenia

| | |
|---|---|
| Temperatura otoczenia 24 h: | 35 °C |
| Miejsce montażu: | chronione obszary zewnętrzne |

## Sales Information

| | |
|---|---|
| EAN: | 4013902988068 |
| Packing Unit Code: | CT |
| ETIM Class: | EC000249 |
| Numer taryfy celnej: | 85369095 |

## Materiał

| | |
|---|---|
| Materiał części dolnej: | Poliwęglan |
| Materiał części górnej: | Poliwęglan, wzmocniony włóknem szklanym |
| Materiał uszczelnienia: | Poliuretan |
| Materiał śruby pokrywy: | Poliamid, wzmocniony włóknem szklanym |

Utworzono w 12.10.2024. Wszystkie oświadczenia bez gwarancji. Zastrzegamy sobie prawo do wprowadzania ulepszeń do postępu technicznego
Günther Spelsberg GmbH + Co. KG
Im Gewerbepark 1 · D-58579 Schalksmühle · Telefon: +49 (0) 23 55 / 892-0 · Telefax: +49 (0) 23 55 / 892-299