Obudowa szynowa z bezpiecznikiem NH

GSS 4045-400

Ten produkt jest przestarzały. Do następcy produktu: https://www.spelsberg.pl/p/04604584

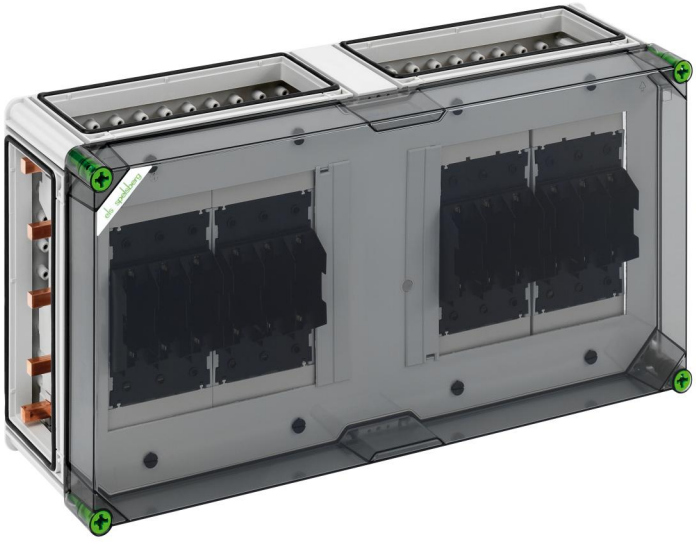

GSS 4045-400

Obudowa szynowa z bezpiecznikiem NH

MOżLIWOść DOSTOSOWANIA

Numer produktu: 04204584
Wymiary: 640 x 320 x 179 mm

Obudowy szynowe z bezpiecznikiem NH, 4 x podstawa szynowa do bezpieczników NH 00, Przyłącze z obejmą 1,5 – 70 mm², Wyjście u góry, na szynie zbiorczej 5-bieg., Zaciski N 4 – 35 mm², Zaciski PE 4 – 35 mm², 4 x łącznik do obudów (GGV)

na systemie szyn zbiorczych 400 A, z przezroczystą pokrywą

IP65 IK08 690V AC

Dane techniczne

właściwości elektryczne

Znamionowe napięcie robocze AC:	690 V
Znamionowe napięcie izolacji AC:	690 V
Znamionowe napięcie izolacji DC:	1000 V
Stopień ochrony:	II
Rodzaj ochrony:	IP65
Prąd znamionowy:	400 Amper
UL Type Rating:	3R

Wymiary

Szerokość:	640 mm
Długość:	320 mm
Wysokość:	179 mm
Masa:	12.004 kg

Właściwości materiału

Odporność na promieniowanie UV:	tak
bezhalogenowy:	tak
Wytrzymałość żarnika zgodna z EN 60695-2-11:	960 °C

właściwości mechaniczne

Wytrzymałość udarowa:	IK08
Moment obrotowy śruby pokrywy:	2.5 Nm
Do łączenia szeregowego:	tak

Warunki otoczenia

Temperatura otoczenia min.:	-25 °C
Temperatura otoczenia maks.:	40 °C
Temperatura otoczenia 24 h:	35 °C
Miejsce montażu:	chronione obszary zewnętrzne

Sales Information

EAN:	4013902873142
Packing Unit Code:	CT
ETIM Class:	EC000100
Numer taryfy celnej:	85369095

Materiał

Materiał części dolnej:	Tworzywo sztuczne
Materiał części górnej:	Poliwęglan, wzmocniony włóknem szklanym
Materiał uszczelnienia:	Poliuretan
Materiał śruby pokrywy:	Poliamid, wzmocniony włóknem szklanym

Utworzono w 12.10.2024. Wszystkie oświadczenia bez gwarancji. Zastrzegamy sobie prawo do wprowadzania ulepszeń do postępu technicznego
Günther Spelsberg GmbH + Co. KG
Im Gewerbepark 1 · D-58579 Schalksmühle · Telefon: +49 (0) 23 55 / 892-0 · Telefax: +49 (0) 23 55 / 892-299

Akcesoria

07251401 - GFS 14-m - Zestaw kołnierzy

07505601 - GSV 56 - Łącznik szyny zbiorczej

07673001 - KPK NH00 - Zacisk pryzmowy